



# cred.ufes

Ampliar  
Cooperar  
Distribuir  
Unir

Vitória, 1º Semestre de 2023  
Edição gratuita.



**PARA PAGAR,  
INVESTIR E  
EXPERIENCIAR,  
PIX CRED.UFES!**

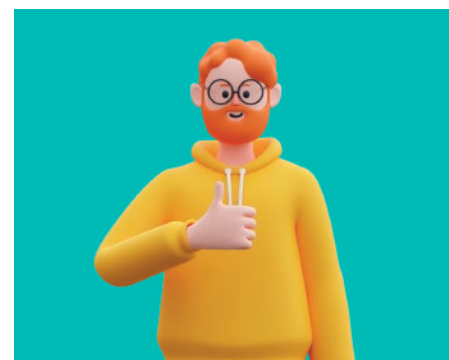

**COOPERADOS SORTEADOS  
E CONTEMPLADOS COM  
A CESTA.**



**3 DICAS PARA FAZER O  
SEU DINHEIRO RENDER.**



**A CRED.UFES ESTÁ ON!**



PARA PAGAR, INVESTIR  
E EXPERIENCIAR,

# PIX CRED.UFES!



Simplificar a sua vida financeira é a nossa missão! Com o PIX é fácil realizar transferências e receber dinheiro sem precisar sair de casa, tudo isso de maneira tão simples que você nem vai acreditar.

Cadastre suas chaves no App da Cred.Ufes e visite o nosso site para explorar todas as vantagens que temos para oferecer.

Nossa cooperativa está comprometida em entregar as melhores soluções para conectar você ao futuro.

Aqui, cooperação e facilidade andam lado a lado. Pix com a Cred.Ufes, a sua parceira de confiança!

# \* NOVOS COOPERADOS \*

MAROUN SIMÃO PADILHA	14/02/2023	PLINIO RIBEIRO DE SOUZA	26/04/2023
AMANDA FARIA DA SILVA	27/02/2023	JEAN PHILIPPE ABREU MOLINARI	28/04/2023
ROBERTA PARESQUE	09/03/2023	PRISCILA SANTOS PUGLIESI	10/05/2023
JACIARA DE CARVALHO PEREIRA	05/04/2023	EDHER DE SOUZA FERREIRA DE MIRANDA	06/06/2023
ALINE LOPES PINHEIRO	13/04/2023	ELIZIANE BARBOSA PONTES	07/06/2023
VALERIO MARRA	19/04/2023	MARLENE DE FATIMA CARARO	21/06/2023
HELTON PEREIRA PAIVA DA CRUZ	24/04/2023		



Entrevista com  
o cooperado

## Dirceu Caprini Fabres

Sócio cooperado

"Associei-me à Cred.Ufes nos anos de 1989-1990, se não me engano, completando 32 anos de sócio. A Cred.Ufes deve ter registros desse feito, do qual nunca me arrependi da decisão de me associar. A qualidade de vida, muitas vezes, no decorrer dos anos, nos obriga a solicitar ajuda financeira, e esta ajuda eu tenho solicitado à Cooperativa desde o dia em que me associei sem constrangimento algum. Até porque, o cooperado é muito bem tratado pelos amigos e competentes servidores que prestam um valioso serviço aos cooperados dentro das regras previamente estabelecidas pelo Estatuto.

A Cooperativa se transformou para mim, numa segurança financeira a mais em momentos de dificuldades. Como cooperado, só tive benefícios sendo sócio da Instituição. Recorro

sempre à Cred.Ufes quando estou em dificuldade financeira. Nesses anos todos de cooperado, os casos de solicitação de empréstimos foram estudados pela equipe técnica e atendidos dentro dos meus créditos possíveis.

A Cred.Ufes é uma Instituição valiosa que me orgulha de ser sócio e tê-la como parceira.

Aproveito para agradecer a todos os competentes técnicos da Cred.Ufes, pela dedicação, compreensão e parceria em todos os momentos que precisei.

Um grande abraço a todos."

# GOSTARÍAMOS DE PARABENIZAR TODOS OS COOPERADOS ANIVERSARIANTES DO PRIMEIRO SEMESTRE.

COOPERADOS SORTEADOS E CONTEMPLADOS COM A CESTA:

## JANEIRO

06/01 - Marzy Perim dos Santos  
14/01 - Maria Aparecida da Costa Akabassi  
20/01 - Expedito Juvenito de Paula

## FEVEREIRO

04/02 - Marcio da Costa Fonseca  
08/02 - Lucia Helena da Silva  
17/02 - Esdra Erlasher  
26/02 - Lucinda Bandeira

## MARÇO

06/03 - Diego Eugenio Roquette Godoy Almeida  
12/03 - Maria José Vilaca Gonçalves  
20/03 - Luciano Alvez Magalhães  
29/03 - Estelita Souza Bezerra

## ABRIL

06/04 - Rizodalva Marcelos de Souza  
15/04 - Ines de Oliveira Fraga  
22/04 - Maria da Penha Gomes de Souza  
30/04 - Zuleika Salles Oliveira

## MAIO

01/05 - Maria da Penha Gomes Fragas  
14/05 - Regina Cecilia do Nascimento Cardoso  
15/05 - Claudio modesto dos Reis  
25/05 - Elba Nusa Calmon

## JUNHO

07/06 - Valeria Chaves Silva  
16/06 - Renato Valentin Peruzzo  
27/06 - Simone Aparecida De A. Guimarães



# ANIVERSÁRIO DA CRED.UFES

03 DE AGOSTO

# INTERCOOPERAÇÃO CRED.UFES

A parceria entre a Cred.Ufes e outras cooperativas é baseada em um princípio fundamental do cooperativismo: a intercooperação, que significa trabalhar em conjunto para fortalecer todas as cooperativas envolvidas. Essa colaboração não só beneficia as próprias cooperativas, mas também traz vantagens para os seus membros. Juntas, elas podem crescer e oferecer um atendimento ainda melhor para atender às necessidades dos cooperados. É uma forma de união que traz vantagens para todos os envolvidos.

Nosso compromisso é fortalecer uma parceria sólida entre as instituições, com o objetivo de melhorar a oferta de serviços financeiros de alta qualidade e com preços justos para os nossos cooperados.

“A CREDES é uma cooperativa fundada em 2000 que atende servidores públicos federais no ES, oferecendo soluções financeiras competitivas e com menos burocracia. Com essa parceria, conseguimos continuar oferecendo os serviços de conta corrente e nossos correntistas continuam desfrutando de vantagens especiais em empréstimos, com taxas e

prazos diferenciados.” – Patricia Dias gerente geral da CREDES

Fundada em 1989, a CrediGuaçuí é uma cooperativa que tem se dedicado a fornecer soluções financeiras para produtores rurais e empresários da região de Guaçuí, com a missão de facilitar o acesso a serviços financeiros de forma simples, rápida e com atendimento personalizado, estimulando o crescimento dos negócios e da agricultura na região por meio do cooperativismo.

Nos últimos anos, as cooperativas têm se empenhado em criar novos serviços e produtos para atender melhor seus cooperados. O intercâmbio entre as instituições é uma estratégia inteligente para enfrentar os desafios do cenário financeiro atual. Ao unir esforços e recursos, elas podem reduzir custos operacionais para ambas as cooperativas, inovar, oferecer serviços mais modernos e eficientes, tornando-se mais competitivas no mercado. Essa colaboração mútua proporciona benefícios tanto para as cooperativas quanto para os cooperados, que terão acesso a um leque mais amplo de opções financeiras como PIX, conta corrente, entre outros.

**NOSSOS PARCEIROS:**



# 3 DICAS PARA FAZER O SEU DINHEIRO RENDER

**E**ste é o momento perfeito para potencializar seus investimentos e fazer o seu dinheiro render ainda mais. Por isso, preparamos três conselhos valiosos para ajudar você a alcançar seus objetivos financeiros.

1. Elabore um planejamento financeiro e estabeleça um limite realista de gastos;
2. Estabeleça uma reserva de emergência para lidar com imprevistos;
3. Reserve uma parte dos seus recursos para investimentos.

Aqui na Cred.Ufes é possível iniciar seus investimentos com apenas R\$ 50,00, com a possibilidade de rendimentos de até 115% do CDI a.a. Além disso, também temos disponível uma modalidade de taxa pré-fixada de 14,5% a.a. Torne-se um cooperado e alcance seus objetivos financeiros de forma segura e eficiente.



## PALAVRA DO CONSELHO DE ADMINISTRAÇÃO

“No final de 2022 realizamos um novo planejamento estratégico, com objetivo de oferecer novos benefícios, novidades e pensar no crescimento da Cred.Ufes para os próximos 3 anos. Algumas das novidades são: o código bancário 427, que nos possibilitou as portabilidades de créditos e de salários e o recebimento de salário diretamente na CRED.UFES. Iniciamos nossa operação com PIX, o que possibilita a flexibilização e a utilização da conta corrente CRED.UFES, também queremos

investir em serviços e produtos digitais com foco nos cooperados.

Temos a perspectiva de concretizar os convênios com outras cooperativas, praticando a intercooperação, um dos princípios do cooperativismo.

A intenção é o crescimento da cooperativa e aliar-se à outras cooperativas, somando forças, oferecendo serviços, produzindo e distribuindo resultados.”



# A Cred.Ufes está On!

Além dos PACs, você também pode acessar a Cred.Ufes direto do seu telefone. Visite o nosso site para conhecer mais sobre os nossos serviços e baixe o aplicativo para ter todos os recursos financeiros da nossa cooperativa na palma da sua mão.

Entre em contato conosco via WhatsApp e solicite uma reunião online para se tornar o mais novo(a) cooperado(a) da Cred.Ufes e elevar a sua vida financeira a um novo patamar. Não perca essa oportunidade de dar um Up nas suas finanças!

**Solicite uma  
reunião online  
para saber  
mais sobre a  
Cred.Ufes**



CONECTAMOS **inclusã** 

 cred.ufes | Ampliar  
Cooperar  
Distribuir  
Unir

## CONSELHO ADMINISTRATIVO

### Diretor Presidente

Jurandir Pereira Carvalho

### Diretor Administrativo

Ricardo Oliveira Celestino

### Diretor Financeiro

Adriani Raimondi

### Diretores Adjuntos

Fernando Coutinho Bissoli

Nelson Bossle Conci

## CONSELHO FINANCEIRO

### Coordenador efetivo

Alvaleria Cuel

### Secretário efetivo

Adevair Vítório da Silva

### Membro Efetivo

Alfredo Carlos Rodrigues Feitosa

### Membro Suplente

Evaldo Bortolini

Wander Magnago Alves

## COLABORADORES

### Gerente Geral

Sangoold Guilherme de Souza

### Supervisora

Alessandra Cunha

### Supervisores de PAC

Antônio Dutra Córtez

Leonardo Rocha

### Agente de Captação

Pedro Ernesto Zambelli Júnior

### Caixa

Filipe de Lima Esmerio

### Operadores de Serviços

Maria Odite Bispo

Jerry Adriano S. dos Santos

Jurema Aguiar

### Atendentes

Ranielison Conceição Barbosa

Trycia Ribeiro Melo Botelho

### Auxiliar de Serviços Gerais

Nágila Moreira dos Santos